長谷町新築ご提案プラン

DATA

■所在地/長谷町
■交通/バス「長谷町」徒歩５分
■土地面積/210.0 ㎡(63.5 坪)
■建築面積/78.62 ㎡(23.78 坪)
■延べ床面積/153.75 ㎡(46.5 坪)
■都市計画/市街化区域
■用途地域/１種低層

■間取り/ゆとりの 5LDK。2 階につくった LDK は広々約 20 帖で採光と風通しを考えました。リビングから続くフリースペースはお子様が遊んだり、大人の一息つける場所に最適です。憧れのランドリールームや広々としたゆとりのある玄関、また大容量収納可能なパントリーなどを取入れた快適な空間をご提案。その他のプランもご用意できますのでお気軽にお問合せください。

■周辺施設
ファミリーマート米良バイパス店：距離 354m
マックスバリュ南下郡店：距離 1,548m
大分市立滝尾小学校：距離 1,104m
大分市立滝尾中学校：距離 1,081m
滝尾保育園：距離 933m
医療法人秀明会だいかく病院：距離 857m
藤本育成会大分こども病院：距離 2,421m
大分下郡郵便局：距離 1,383m
その他、各種病院や銀行、スーパーも充実

LIXIL のスーパーストロング構造体

バリューで安心の耐震等級３と

10 年保証プラン

住宅企画では高品質はもちろん、住み良い家・安心の家をモットーにご提案。ZEH や長期優良住宅も可能です。

１階平面図

２階平面図

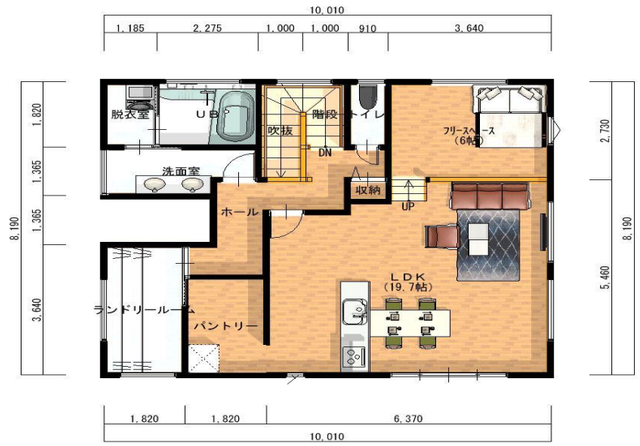

有限会社住宅企画

〒870-0935　大分市古ケ鶴２丁目 12-8
HP　https://jutakukikaku.design/
✉jutakukikakusw@kind.ocn.ne.jp
本社営業時間/9：00～18：00(土日祝休み)
本社☎097-552-8815　土日直通電話/090-2517-0025